COMUNE DI BERBENNO DI VALTELLINA

Provincia di Sondrio

Studio di valutazione di compatibilità ambientale e zonizzazione sismica

Componente geologica, idrogeologica e sismica del Piano di Governo del Territorio, in attuazione dell' art. 57 della l.r. 11 marzo 2005, n. 12

Componente geologica, idrogeologica e sismica	data giugno 2011	agg.
Carta inventario dei fenomeni franosi (IFFI)	tavola G2	
	scala 1:10.000	

STUDIO DI GEOLOGIA APPLICATA

Dott. Geologo MAURIZIO AZZOLA
via Gavazzeni,6 23100 Sondrio tel 0342/214938
E-mail maurizio@geologoazzola.it

LEGENDA

Confine Comunale
- Berbenno di Valtellina

Frane non cartografabili
- Attivo/riattivato/sospeso
- Quiescente generico

Frane lineari
- colamento "rapido" Attivo/riattivato/sospeso
- colamento "rapido" Quiescente generico

Aree con dissesti diffusi
- Aree soggette a crolli/ribaltamenti diffusi
- Aree soggette a frane superficiali diffuse
- Aree soggette a sprofondamenti diffusi

Stato attività conoidi
- Attivo/riattivato/sospeso
- Quiescente generico
- Relitto

Stato attività frane
- Attivo/riattivato/sospeso
- Quiescente generico
- Relitto

Tipologia di dissesto
- Colamento lento
- Colamento rapido
- Complesso
- Crollo/Ribaltamento
- Scivolamento rotazionale/traslativo
- Sprofondamento
- n.d.

Conoidi
- Conoide

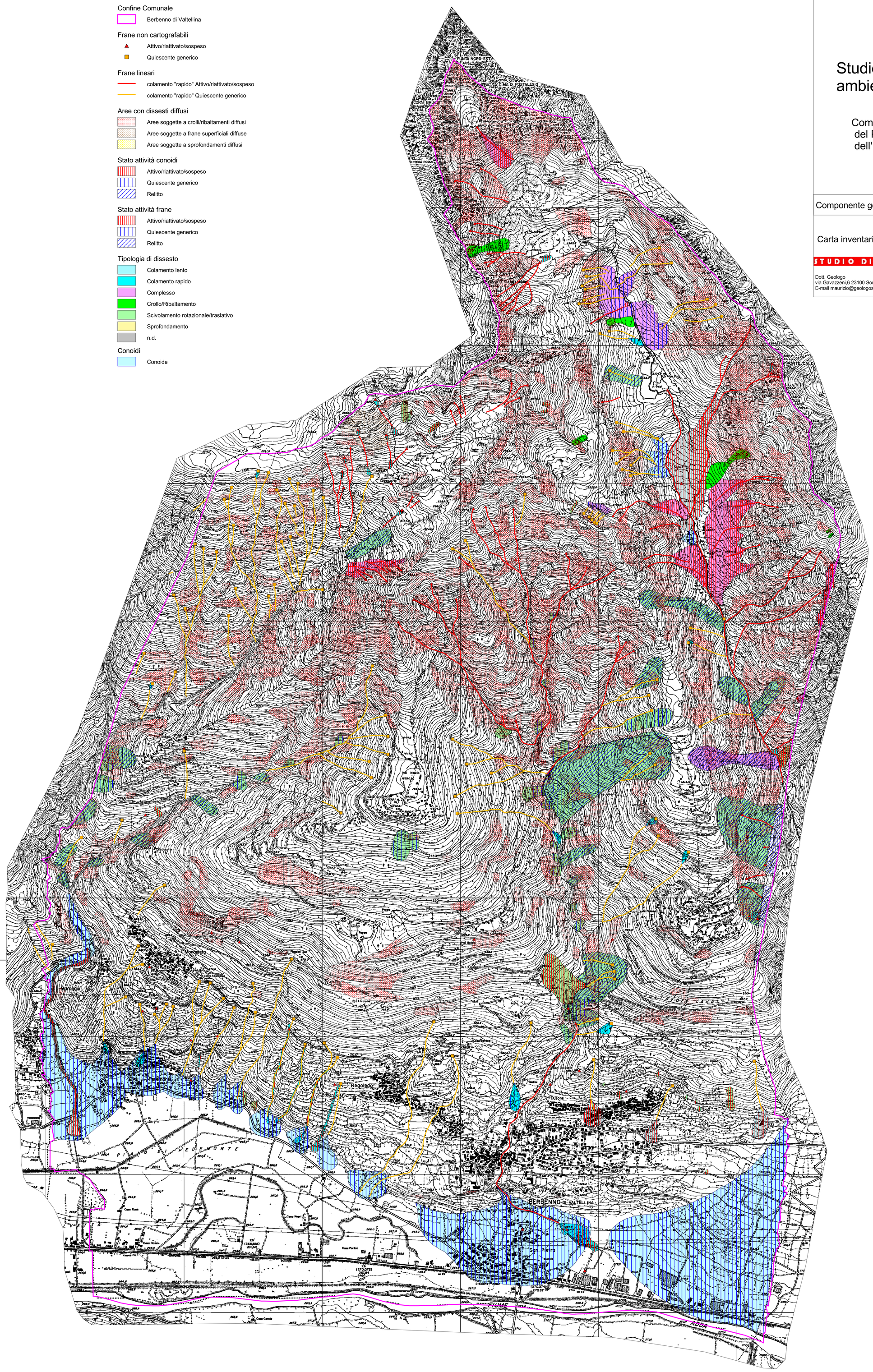

500 0 500 1000 1500 2000 Meters